ЖКУИ 672233.108ГЧ

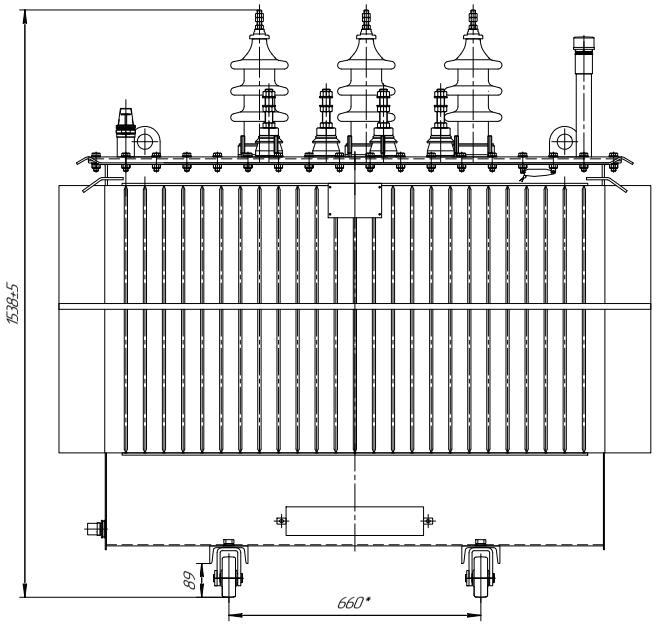

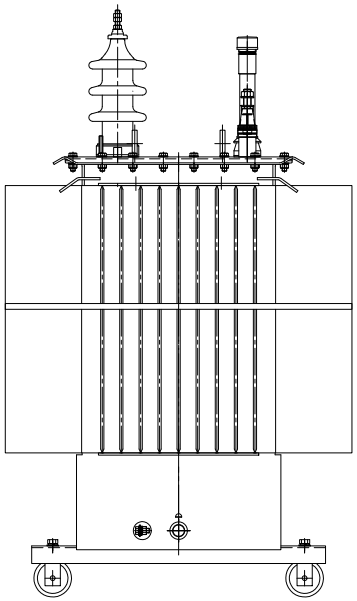

Подъем трансформатора

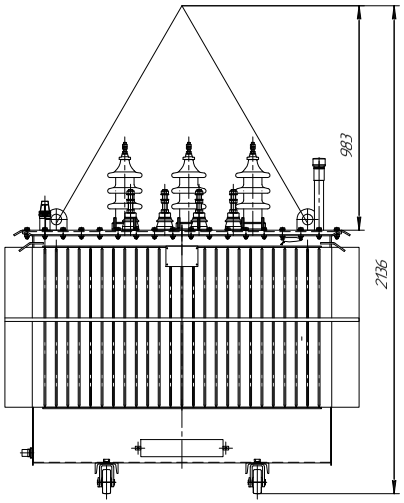

Ширина колеи катков при продольном и поперечном перемещении трансформатора

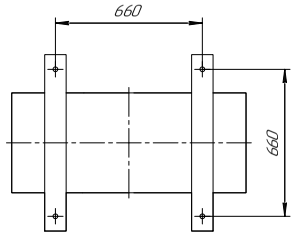

Колея для поперечного перемещения

Колея для продольного перемещения

Б(1:2)

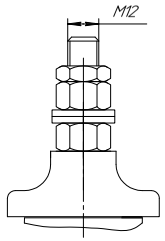

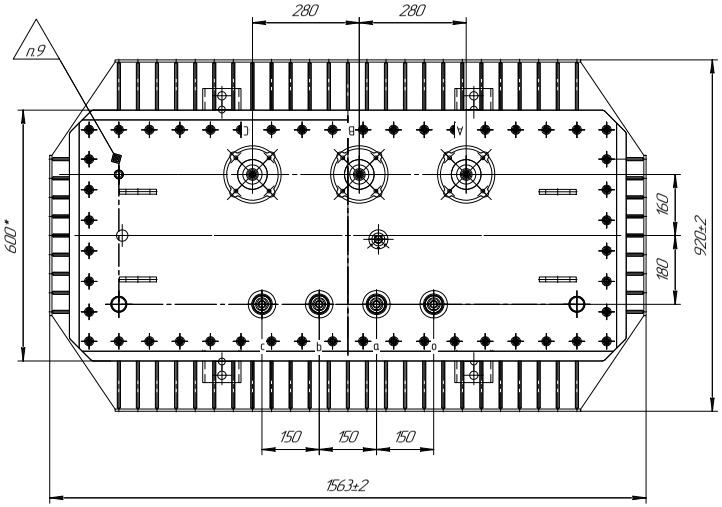

А(1:2)

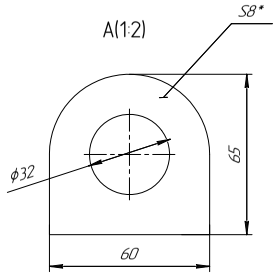

Каток (1:2)

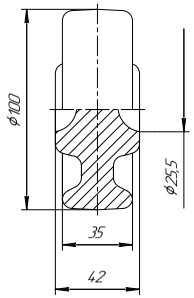

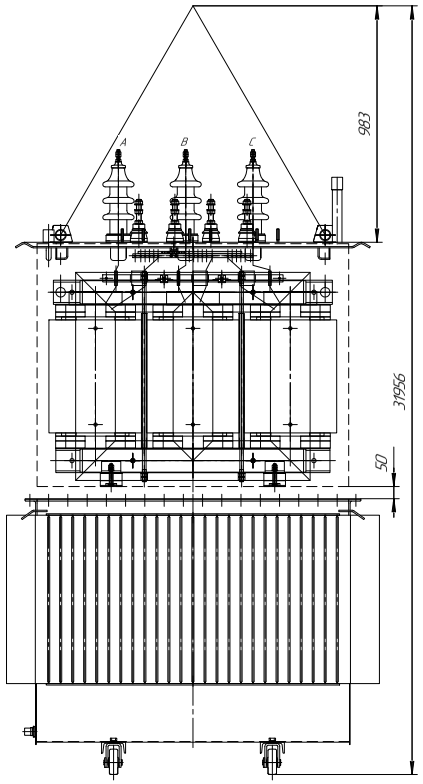

Наименование	Масса, кг
Часть активная	878
Активная часть с крышкой с вводами	936
Бак с арматурой	250
Масло трансформатора	447
Полная трансформатора (с катками)	1640

1*. Размеры для справок
2. ВНИМАНИЕ! Активная часть связана с крышкой. Подъем активной части производить за пластины, расположенные на крышке.
3. Трансформатор поставляется заводом с запломбированными пробками для взятия пробы и слива масла и крышкой трансформатора.
9. Знак строповки и центр масс выполнить по ГОСТ 14.192.

						ЖКУИ 672233.108ГЧ			
Изм.	Лист	№ докум.	Подп.	Дата	Трансформатор ТМГ-400/20-0,4 Габаритный чертеж	Лит.	Масса	Масштаб	
Разраб.		Бекназар М.					см.табл.	1:7	
Пров.		Аитбаев А.				Лист	Листов 1		
Т.контр.		Остонов Г.							
Н.контр.		Бекназаров О.							
Утв.		Исаев Е.							

Перв. примен. ЖКУИ 672233.108

Справ. № ТМГ-400/20-0,4

Подп. и дата | Инв. № дубл. | Взам. инв. № | Подп. и дата | Инв. № подл.

Копировал | Формат А1